



Provincia di Ravenna

Settore Lavori Pubblici

SERVIZIO EDILIZIA SCOLASTICA E PATRIMONIO

OGGETTO: APPALTO DEL SERVIZIO DI MANUTENZIONE DELLE AREE VERDI DEI FABBRICATI DI PROPRIETA' O COMPETENZA PROVINCIALE IN RAVENNA, CERVIA, FAENZA, LUGO E RIOLO TERME - ANNI 2021-2022-2023

IMPORTO TOTALE ANNUO DEI SERVIZI (COMPRESIVO DEGLI ONERI PER LA SICUREZZA)

Lotto 1: immobili situati nei Comuni di Ravenna e Cervia: **€ 60.000,00**
Lotto 2: immobili situati nei Comuni di Faenza, Riolo Terme e Lugo: **€ 36.000,00**

Presidente: Sig. Michele De Pascale		Consigliere con delega all'Edilizia Scolastica : Sig.ra Maria Luisa Martinez			
Dirigente Responsabile del Settore: Ing. Paolo Nobile		Responsabile del Servizio: Arch. Giovanna Garzanti			
RESPONSABILE UNICO DEL PROCEDIMENTO:		ing. Paolo Nobile	Firme: Documento firmato digitalmente		
PROGETTISTA COORDINATORE:		Ing. Marco Conti	Documento firmato digitalmente		
PROGETTISTI:		geomm.Sara Vergallo, Antonio Mancini	Firmato		
COLLABORATORI ALLA PROGETTAZIONE		sigg.Andrea Ugolini, Andrea Banzola, Gianluca Domenicali			
ELABORAZIONE GRAFICA:		geom. Vergallo Sara			
RILIEVI:		sigg.Andrea Ugolini, Andrea Banzola, Gianluca Domenicali			
0	EMISSIONE	SV, AM	PN	PN	23/12/2020
Rev.	Descrizione	Redatto:	Controllato:	Approvato:	Data:

TITOLO ELABORATO:

PLANIMETRIE AREE DI INTERVENTO

Elaborato num: B	Revisione: 0	Data: 23/12/2020	Nome file: B-PLANIMETRIE AREE Manut. Aree Verdi 2021
----------------------------	------------------------	----------------------------	--

TABELLA RIEPILOGATIVA

N.	ISTITUTO SCOLASTICO	CARATTERISTICHE AREE VERDI		
		SUPERFICIE A PRATO-AIUOLE	ALBERI AD ALTO FUSTO	CESPUGLI, PICCOLI ARBUSTI, ALBERI A BASSO FUSTO
		m ²	n.	n.
LOTTO 1				
Fabbricati nel Comune di Ravenna				
1	Istituto Tecnico Industriale "N.Baldini" Via Marconi, 2	11.7500	36	90
2	Istituto Tecnico Geometri ITG"C.Morigia" – ITAS "L.Perdisa" Sede Morigia Via Marconi, 6	11.200	110	48
3	Istituto Tecnico Geometri ITG"C.Morigia" – ITAS "L.Perdisa" Sede Perdisa Via dell'Agricoltura, 5	11.950 Fosso lato strada m 1.000	43	50
4	Istituto Tecnico Commerciale "G. Ginanni" Via Carducci, 11	1.200	9	33
5	Liceo Classico Statale "Dante Alighieri" Sede Piazza A. Garibaldi, 1	200		15
6	Liceo Classico Statale "Dante Alighieri" Succursale Via N. Bixio, 25	1.000	10	22
7	Liceo Artistico "Nervi - Severini" Sede Via Tombesi dall'Ova, 14	1.600	8	13
8	Istituto Professionale Statale "Olivetti - Callegari" Via Umago, 18	8.700	86	70
9	Ostello per la Gioventù "D.Alighieri" Via Nicolodi, 12	2.100	54	4
10	Parcheggio L.Classico e ITC Ginanni Via di Carducci, 7	500	2	
Fabbricati nel Comune di Cervia				
11	Istituto Professionale Statale Servizi per l'Enogastronomia e l'Ospitalità Alberghiera "Tonino Guerra" Piazzale P. Artusi, 7	9.200	8	10
LOTTO 2				
Fabbricati nel Comune di Lugo				
1	Liceo Scientifico Statale "G. Ricci Curbastro" Viale Degli Orsini, 6	2.450	15	15
2	Polo Tecnico Professionale di Lugo ITCG "Compagnoni" Via Lumagni, 26 Polo Tecnico Professionale di Lugo ITIS "Marconi" Via Lumagni, 24	6.500	24	20
3	Polo Tecnico Professionale di Lugo IPS Stoppa Via Baracca, 62	120	/	90
4	Polo Tecnico Professionale di Lugo IPSIA "Manfredi" Via Tellarini, 55 – Succursale Officine, Via	220	9	/

	Brunelli 1/2			
	Fabbricati nel Comune di Faenza			
5	Liceo Torricelli-Ballardini Sede Classico Via S. Maria dell'Angelo n. 1	980	9	/
6	Liceo Torricelli-Ballardini Sede Linguistico Via Pascoli n.4	UNITO ALLA SEDE SCIENTIFICO	UNITO ALLA SEDE SCIENTIFICO	UNITO ALLA SEDE SCIENTIFICO
7	Liceo Torricelli-Ballardini Sede Scientifico Via S. Maria dell'Angelo n. 48	2.620	11	10
8	Liceo Torricelli-Ballardini Sede Artistico Corso Baccarini n. 17	380	2	9
9	Istituto Tecnico "A. Oriani" Via Manzoni, 6	1.900	8	1
10	Istituto Professionale "Persolino - Strocchi" Sede Strocchi Via Medaglie d'oro, 92	5.350	21	80
11	Istituto Tecnico Industriale e Professionale "L. Bucci" Via Nuova, 45 (Sede)	150	3	1
12	Istituto Tecnico Industriale e Professionale "L. Bucci" Via Camangi, 19 (Succursale)	225	3	4
13	Istituto Tecnico Industriale e Professionale "L. Bucci" Via S. Giovanni Battista, (Succursale)	345	1	1
	Fabbricati nel Comune di Riolo Terme			
14	Istituto Alberghiero Statale "P. Artusi" Via Mons. Tarlombani, 7 (Sede)	4.750	5	/
15	Istituto Professionale di Stato Servizi Alberghieri e Ristorazione "P. Artusi" Via Oberdan, 21 (Succursale)	650	12	20

ISTITUTO TECNICO INDUSTRIALE "N.BALDINI"

Via G.Marconi n°2 -RAVENNA-

PLANIMETRIA scala 1:1000

AREA DI PERTINENZA
I.T.I.

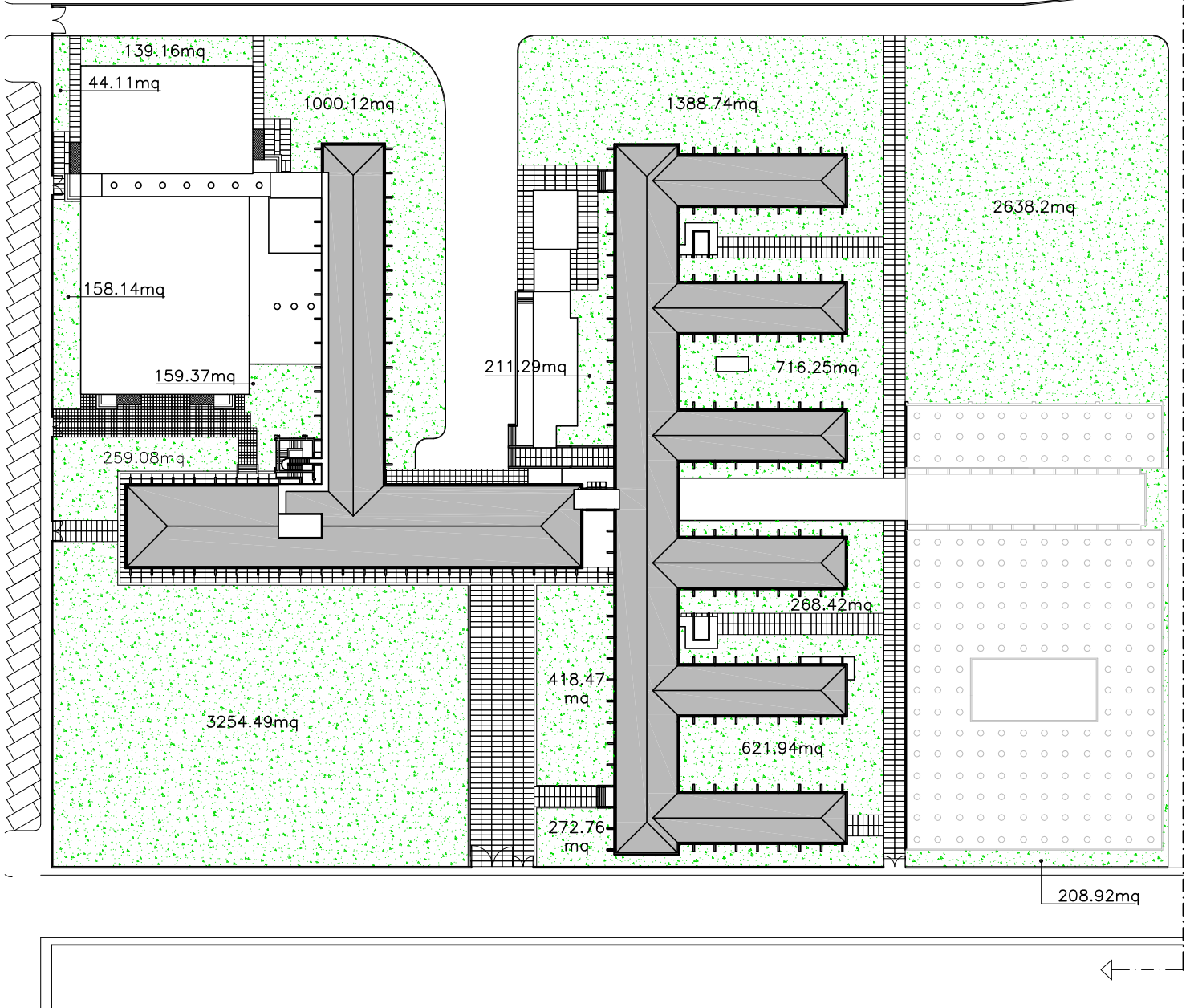

LEGENDA

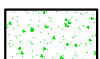

aree verdi sup.totale 11750mq

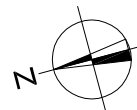

ISTITUTO TECNICO GEOMETRI "CAMILLO MORIGIA" - ITAS "L.PERDISA"
 SEDE MORIGIA
 Via G.Marconi n°6 -RAVENNA-
 PLANIMETRIA scala 1:1000

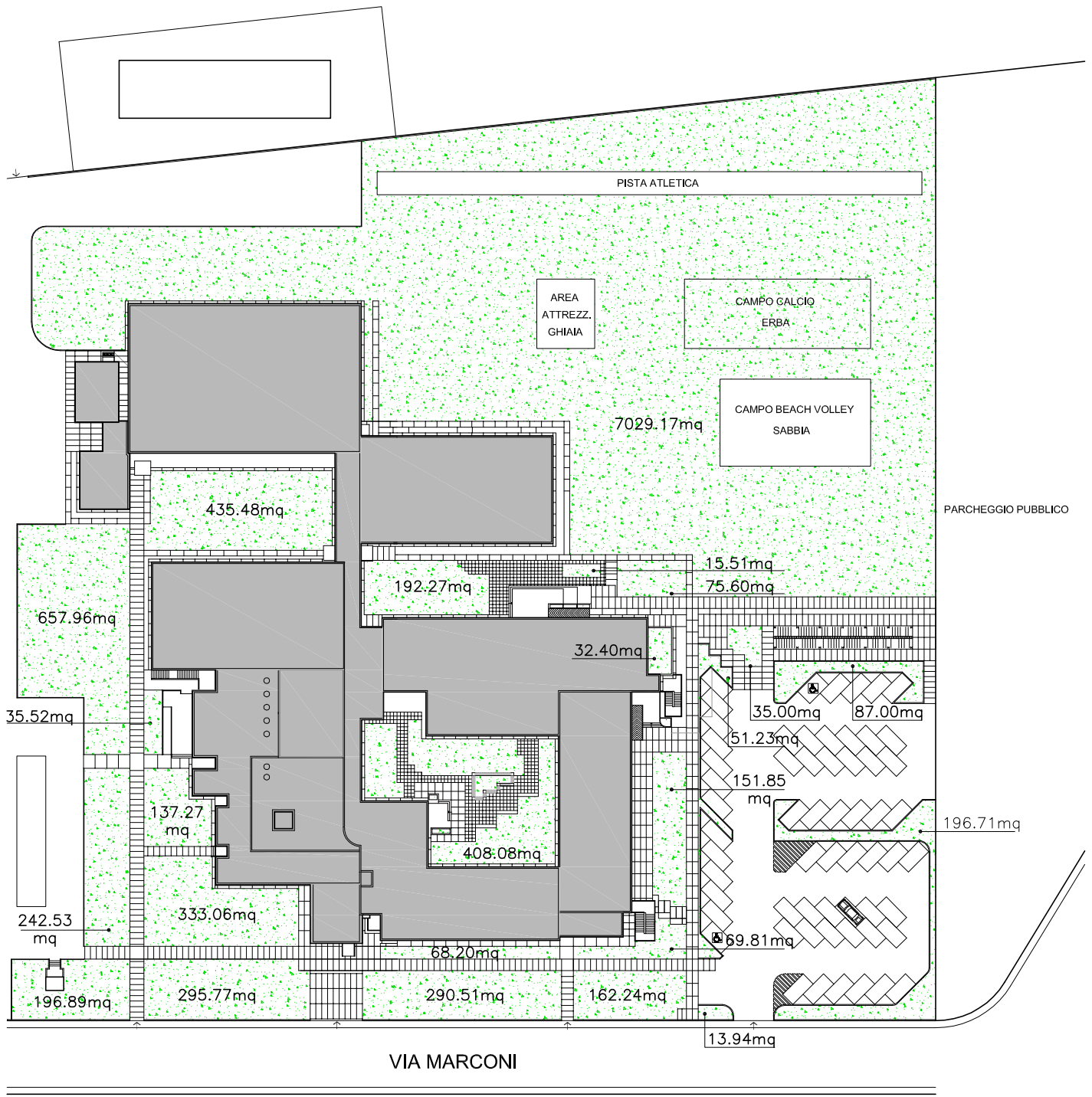
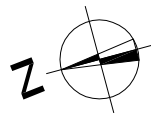

LEGENDA

 aree verdi sup.totale 11200mq

ISTITUTO TECNICO GEOMETRI "CAMILLO MORIGIA" - ITAS "L.PERDISA"

SEDE PERDISA

Via dell' Agricoltura n°5 -RAVENNA-

PLANIMETRIA scala 1:1000

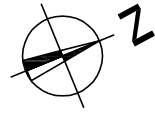

LEGENDA

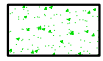

aree verdi
sup.totale 11.950

VIA S. ALBERTO

4842mq

512.42mq

133.09mq

AREA DI PARCHEGGIO

701.90mq

190mq

642.61mq

551.09mq

405.47mq

1900.45mq

34.89mq

82.62mq

1278.5mq

259.13mq

120.02mq

232.77mq

131.50mq

VIA DELL' AGRICOLTURA

ISTITUTO TECNICO AGRARIO "L. PERDISA"
Via dell' Agricoltura n°5 - RAVENNA -
PLANIMETRIA scala 1:1000

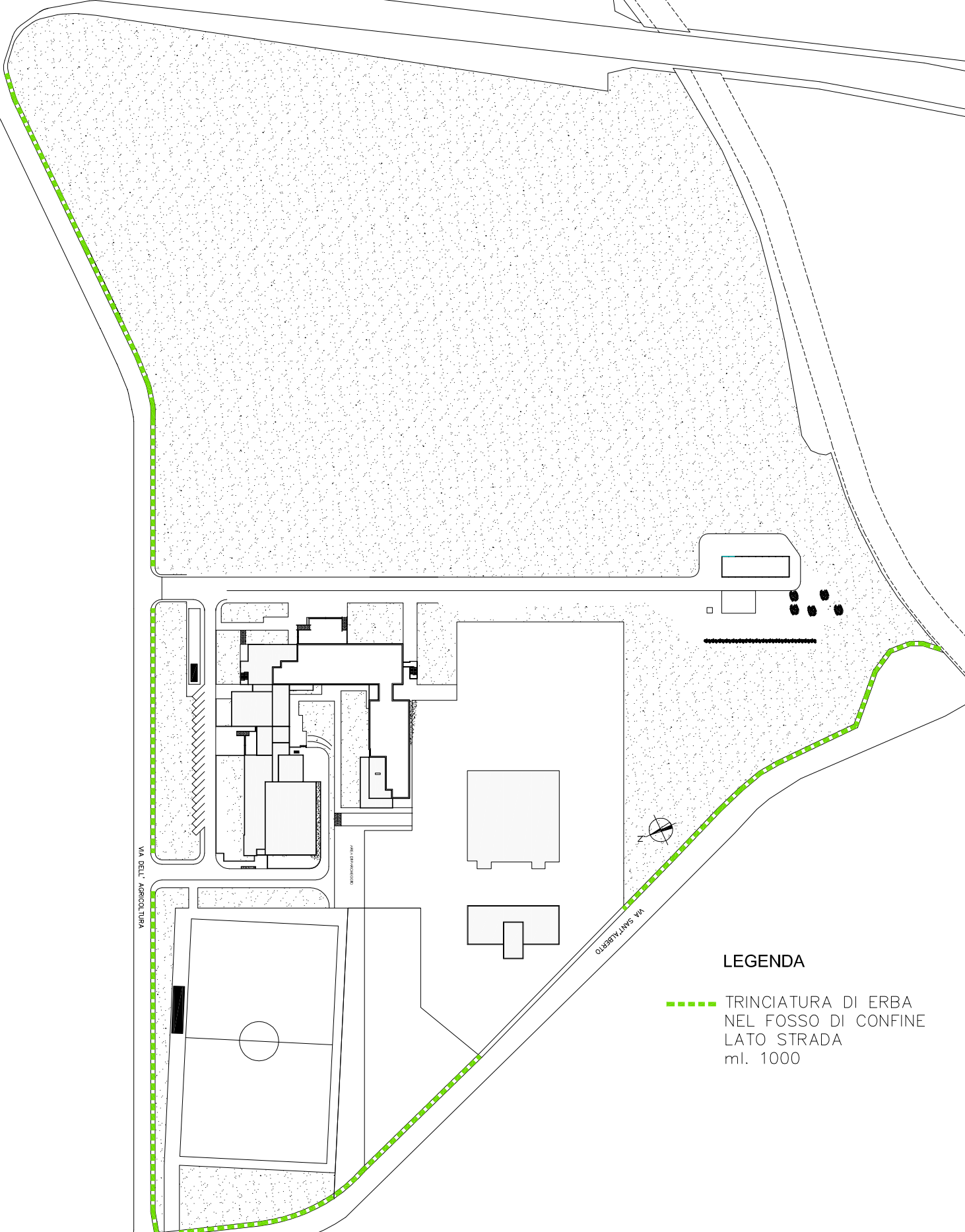

LEGENDA

- TRINCIATURA DI ERBA
NEL FOSSO DI CONFINE
LATO STRADA
ml. 1000

ISTITUTO TECNICO COMMERCIALE "G.GINANNI"

Via Carducci n°11 -RAVENNA-

PLANIMETRIA scala 1:500

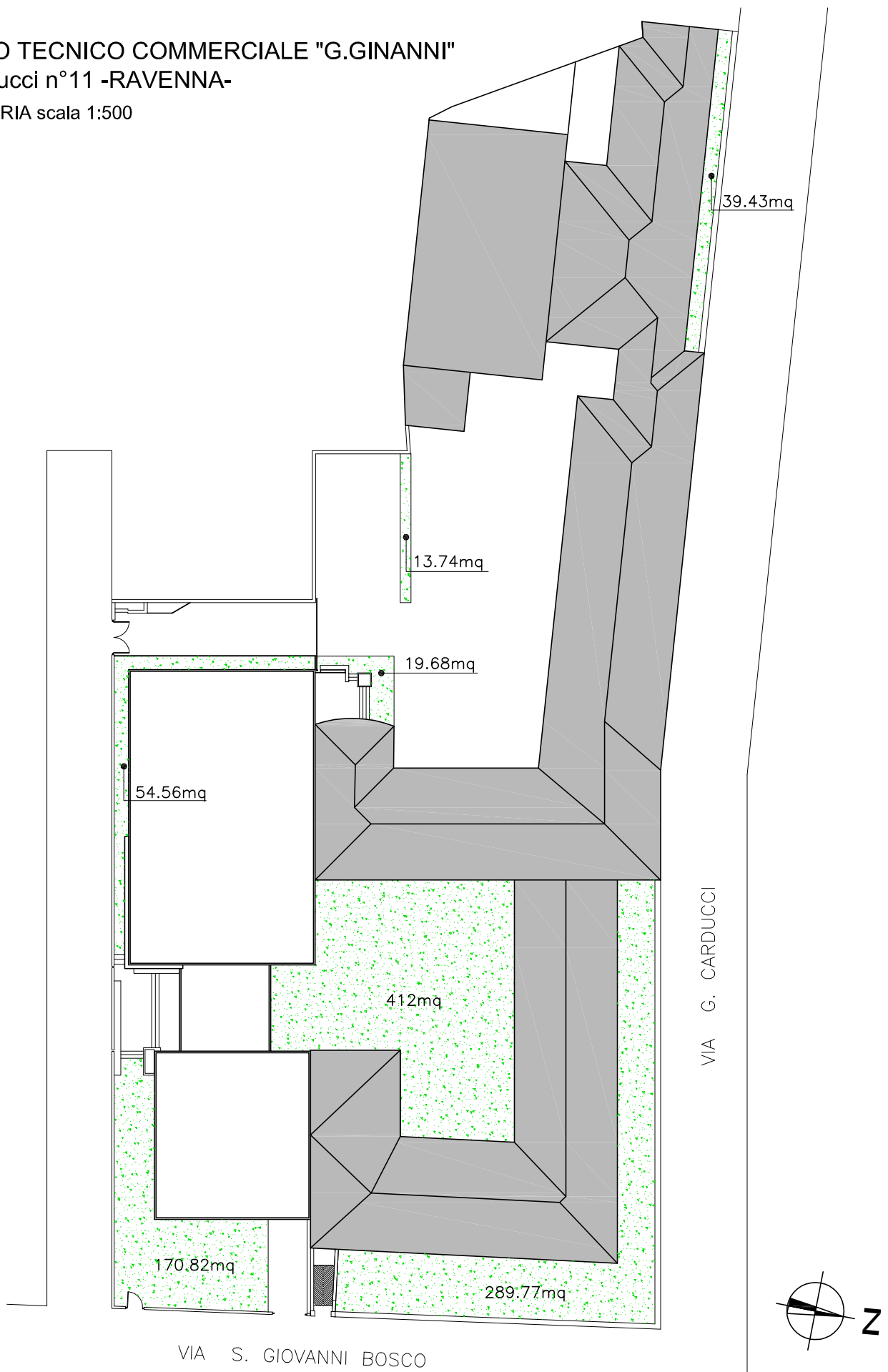

LEGENDA

 aree verdi sup.totale 1200mq

LICEO CLASSICO STATALE "DANTE ALIGHIERI"
SEDE
Piazza Garibaldi n°1 -RAVENNA-
PLANIMETRIA scala 1:500

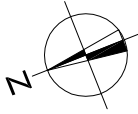

VIA CARDUCCI

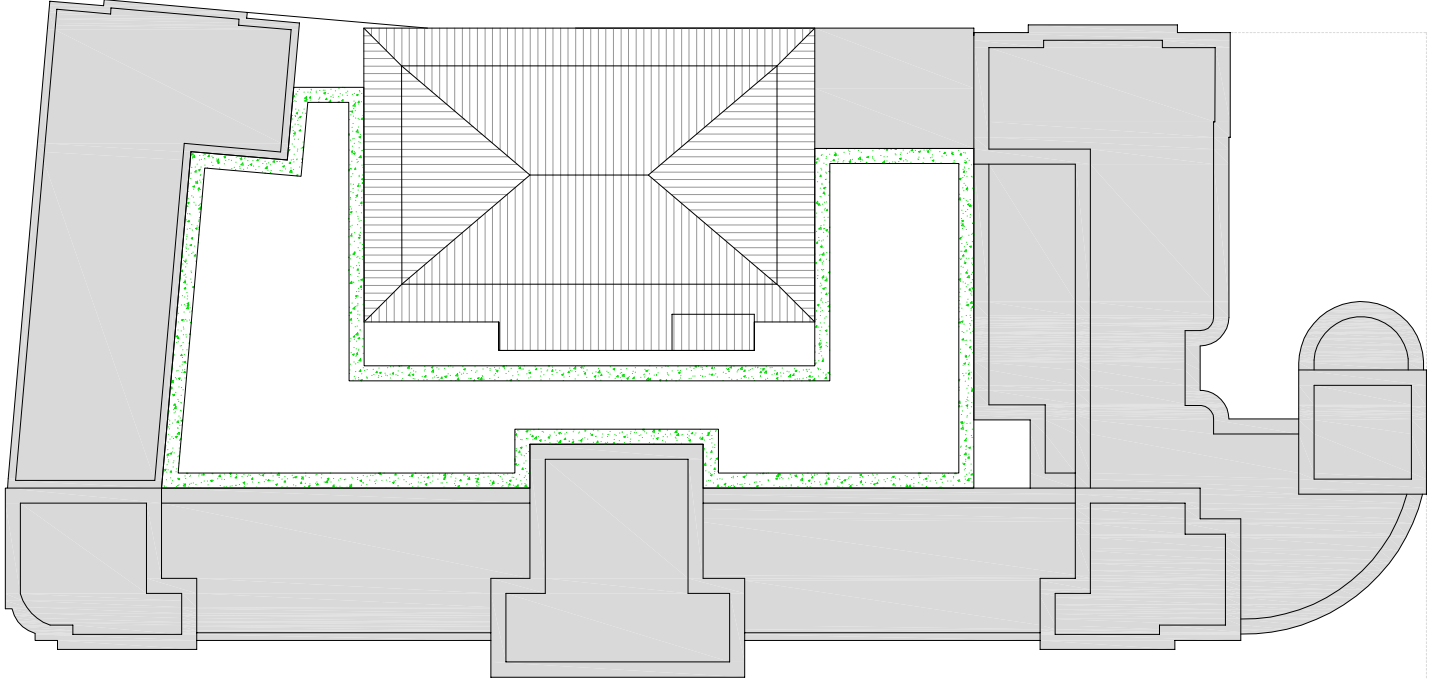

VIA DI ROMA

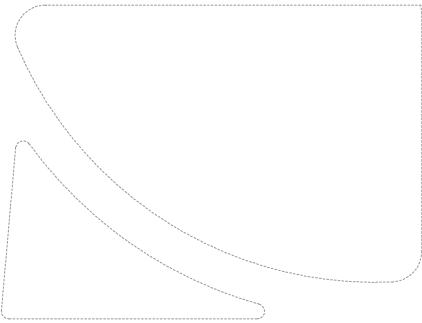

PIAZZA GARIBALDI

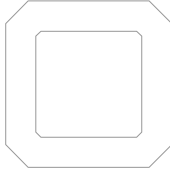

VIALE LUIGI CARLO FARINI



LEGENDA



aree verdi sup.totale 200mq

LICEO CLASSICO STATALE "DANTE ALIGHIERI"
SUCCURSALE
Via Nino Bixio n°25 -RAVENNA-
PLANIMETRIA scala 1:500

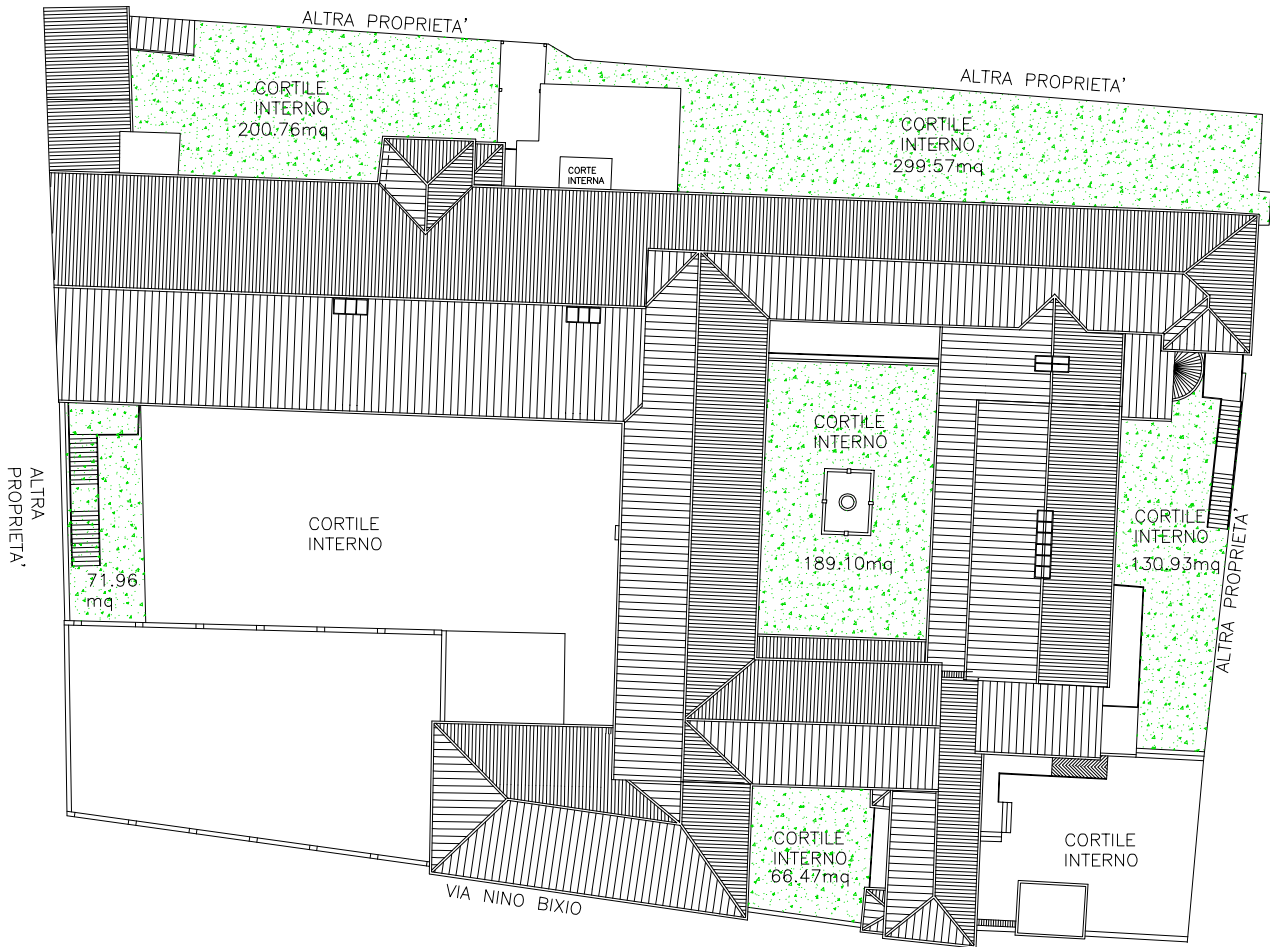

LEGENDA

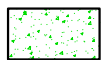

aree verdi sup.totale 1000mq

LICEO ARTISTICO "NERVI - SEVERINI"
SEDE
Via Tombesi dall'Ova n°14 -RAVENNA-
PLANIMETRIA scala 1:500

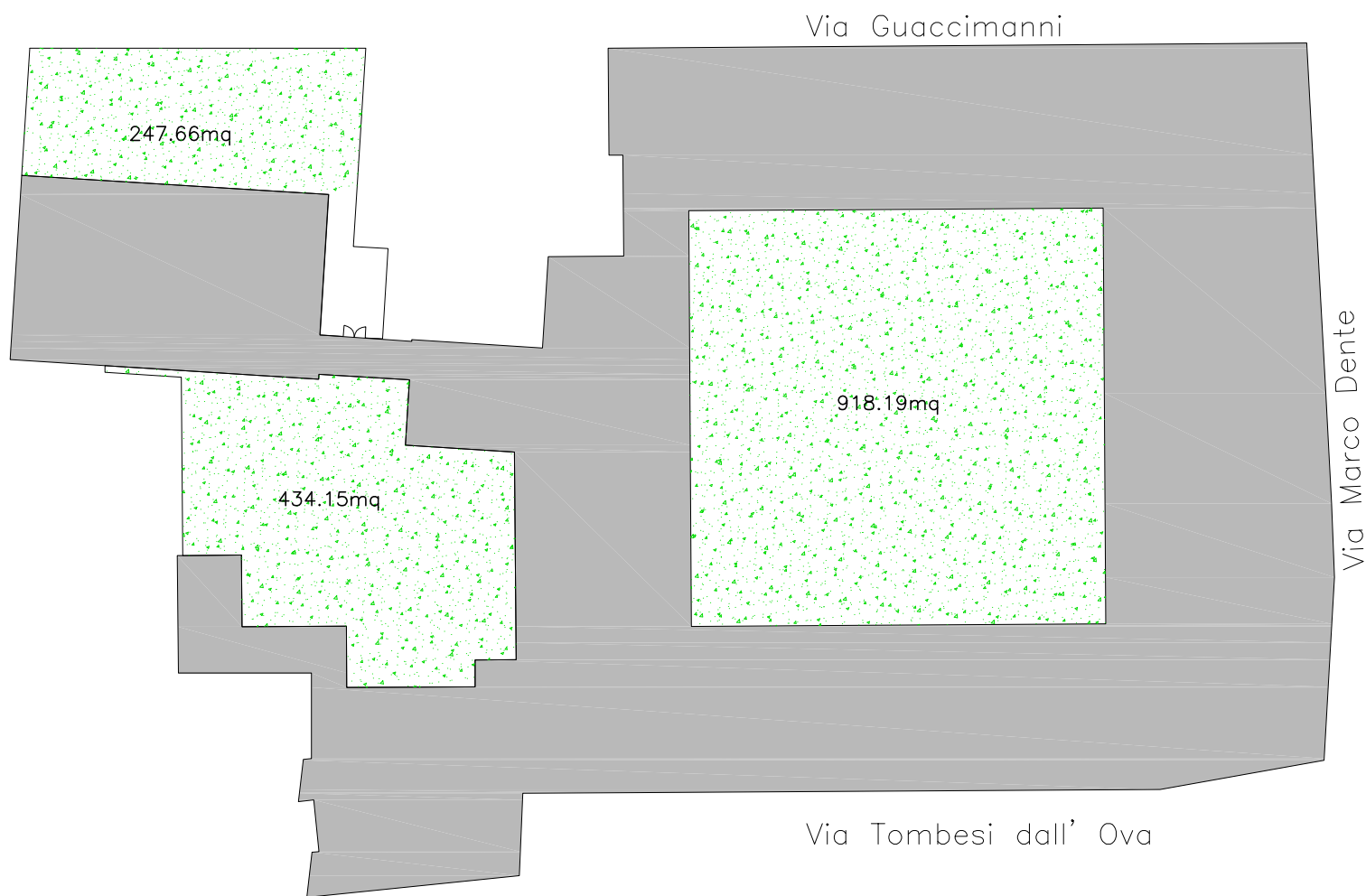
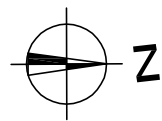

LEGENDA

 aree verdi sup.totale 1600mq

ISTITUTO PROFESSIONALE STATALE "OLIVETTI - CALLEGARI"

Via Umago n°18 -RAVENNA-

PLANIMETRIA scala 1:1000

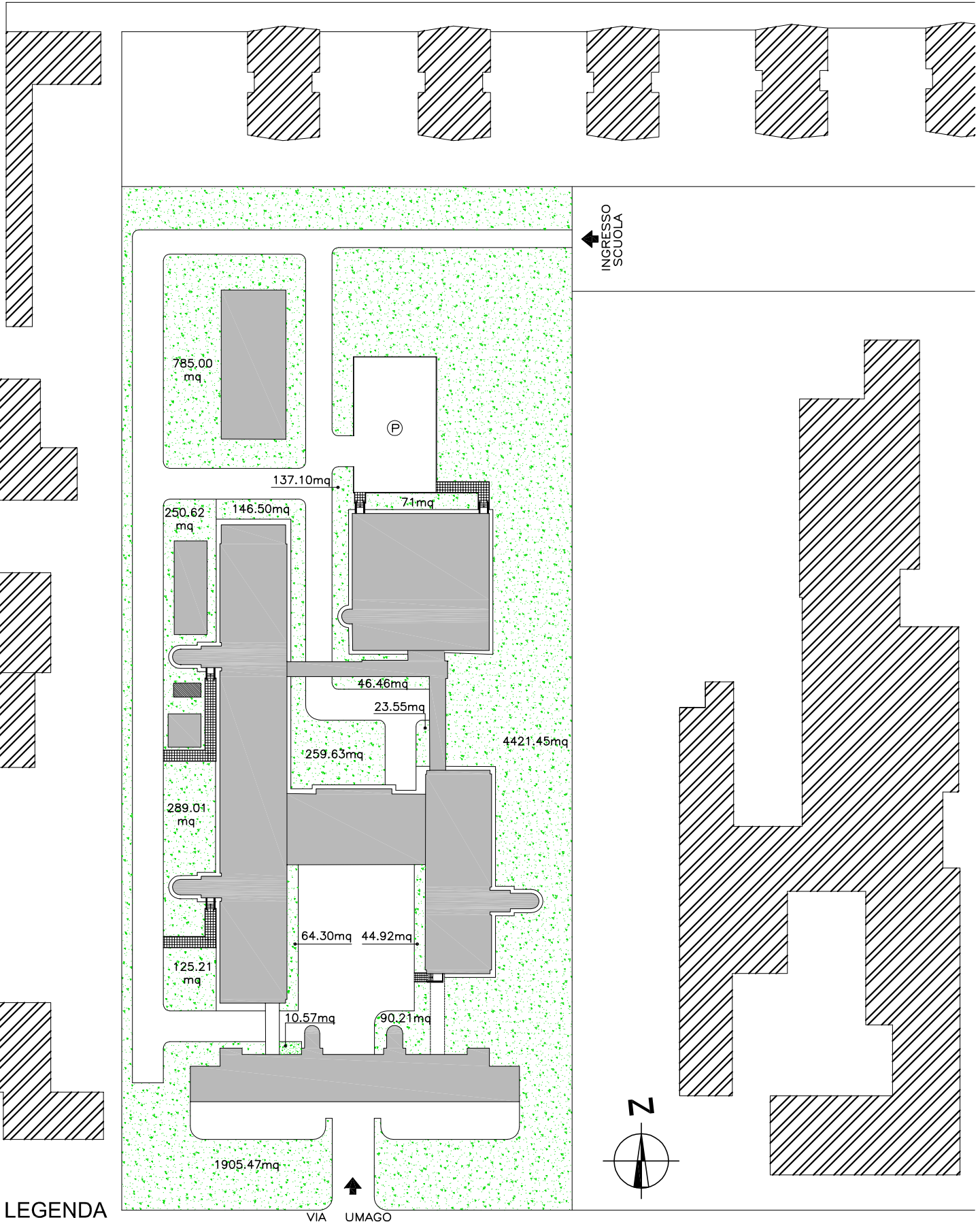

LEGENDA



aree verdi sup.totale 8700mq

OSTELLO PER LA GIOVENTU' "DANTE ALIGHIERI"

VIA NICOLODI n° 12 - RAVENNA

PLANIMETRIA scala 1:500

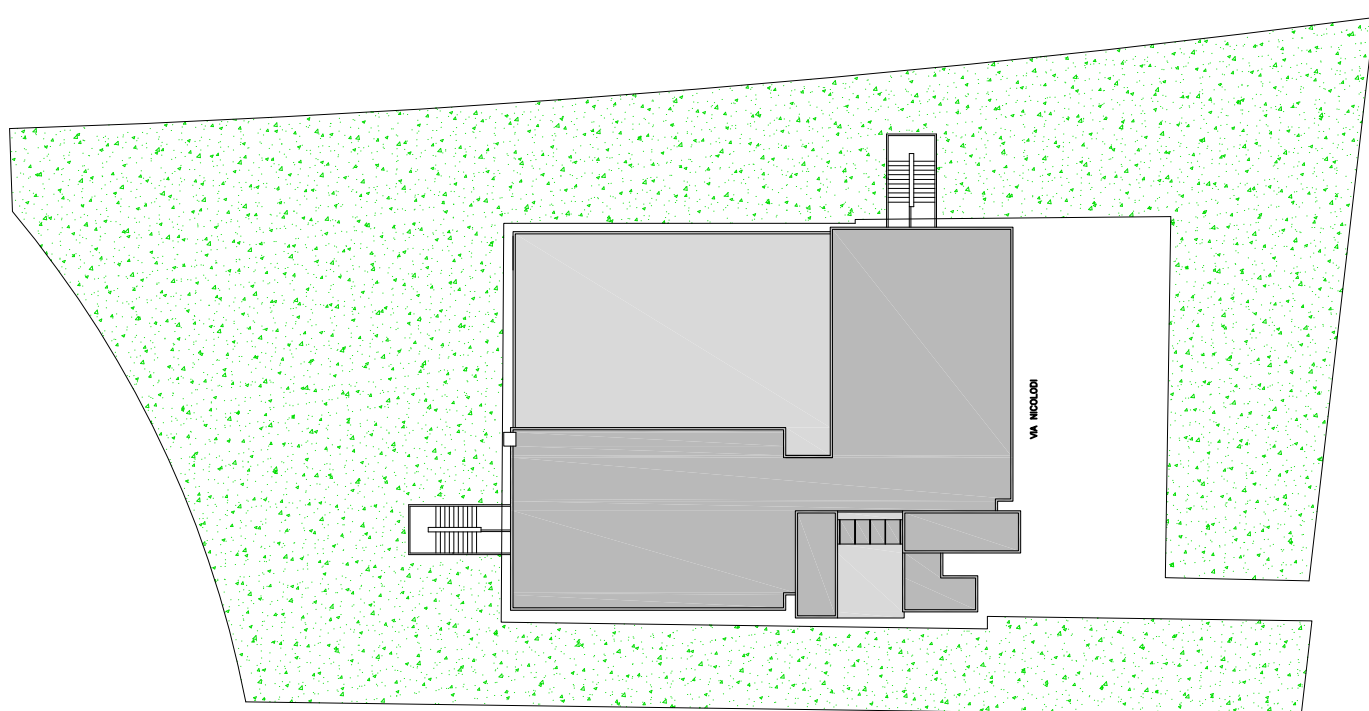
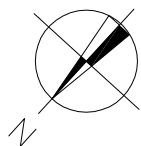

PIAZZA ERACLEA
PLANIMETRIA GENERALE

LEGENDA

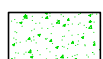

aree verdi sup.totale 2100mq

PARCHEGGIO PALAZZO GROSSI

Via di Roma n°69 -RAVENNA-

PLANIMETRIA scala 1:500

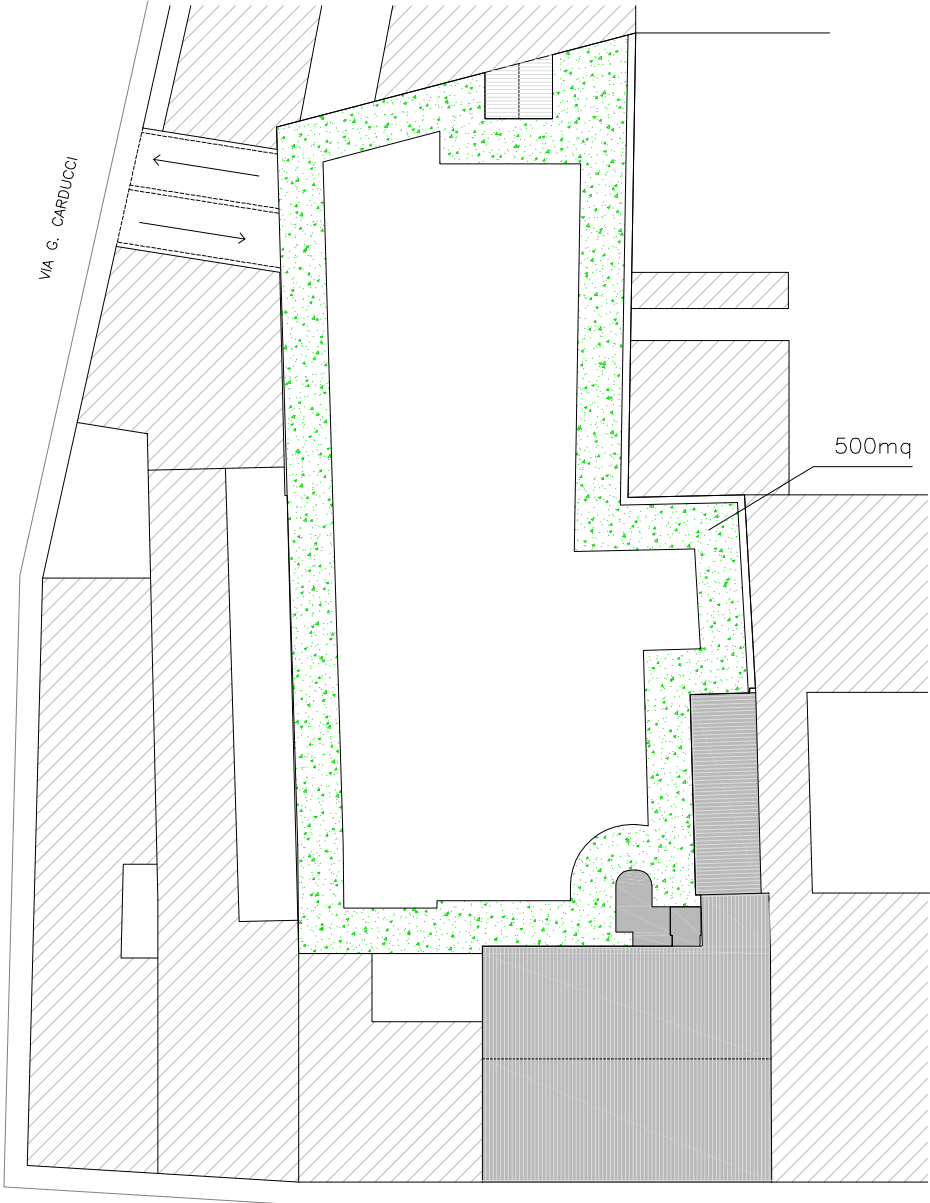

VIA DI ROMA

LEGENDA



aree verdi sup.totale 500mq

ISTITUTO PROFESSIONALE STATALE SERVIZI PER L'ENOGASTRONOMIA
E L'OSPITALITA' ALBERGHIERA "TONINO GUERRA"
Piazzale Pellegrino n°7 -CERVIA-
PLANIMETRIA scala 1:1000

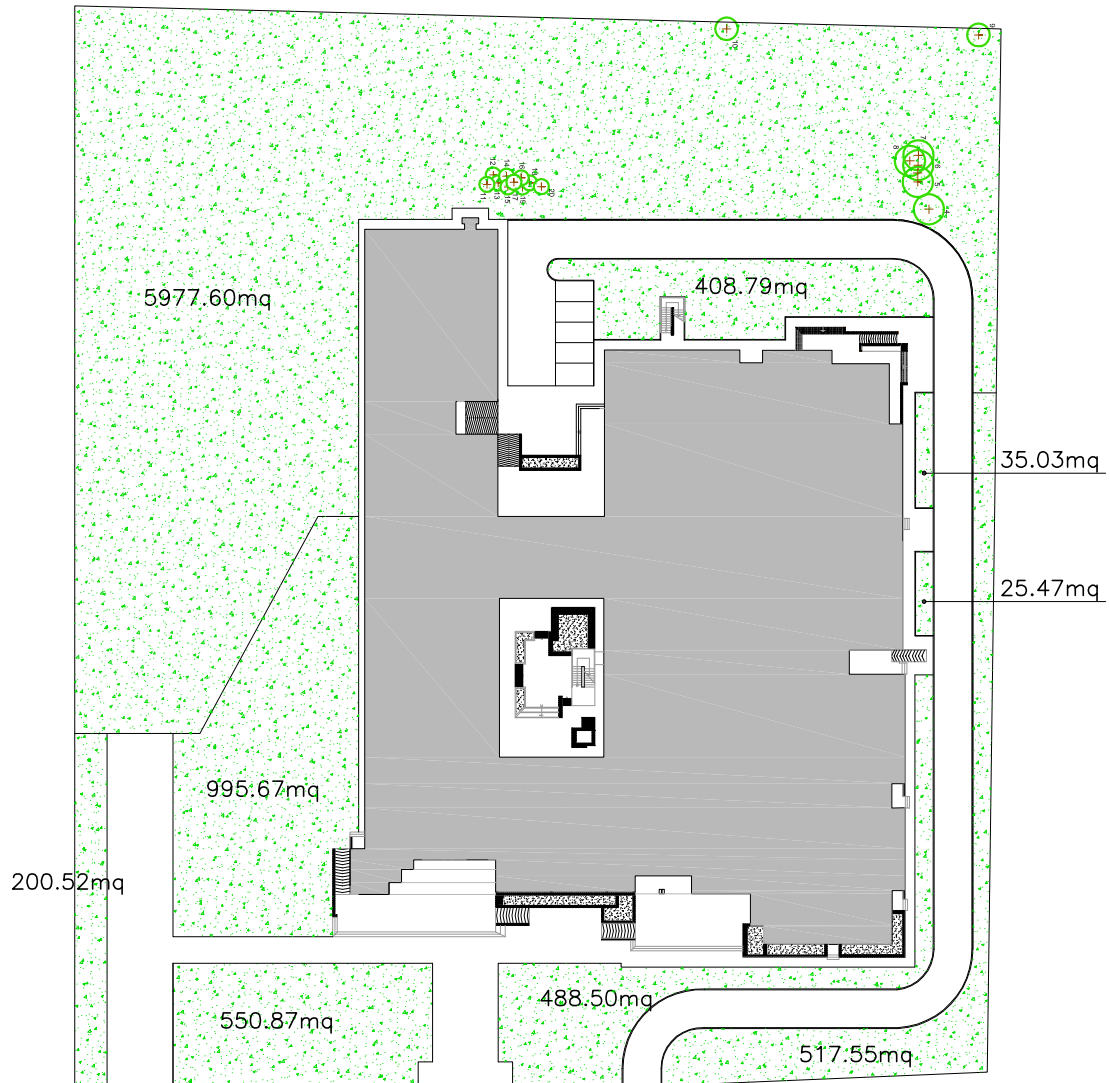

LEGENDA

 aree verdi sup.totale 9200mq



LICEO SCIENTIFICO STATALE "G. RICCI CURBASTRO"

Viale Orsini, n°6 -LUGO-(RA)

PLANIMETRIA scala 1:500

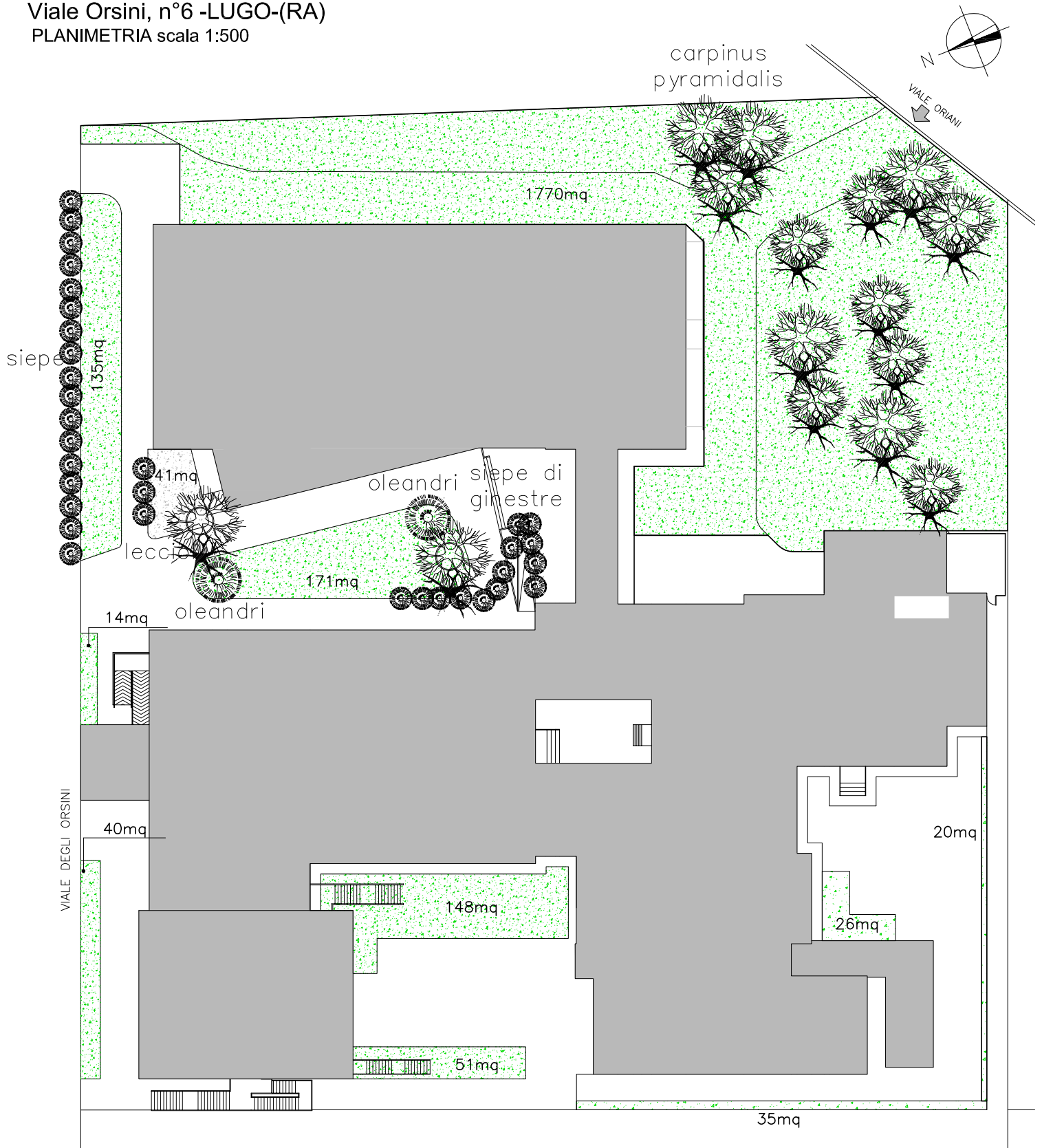

LEGENDA

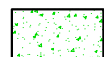
 aree verdi sup.totale 2450mq

 specie ad alto fusto n°15

 specie a basso fusto, cespugli e piccoli arbusti n°15



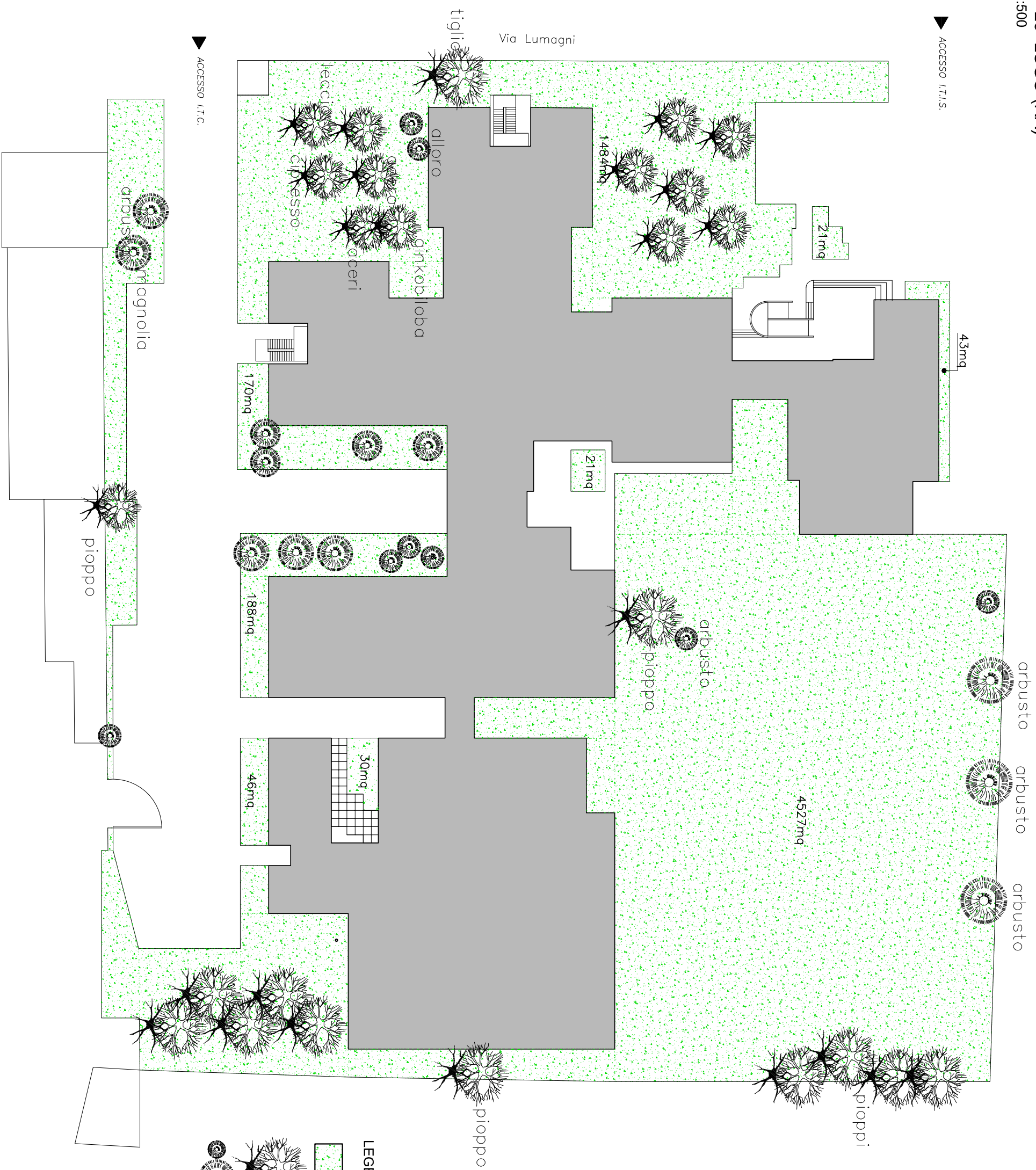

ACCESSO I.T.I.S.

ACCESSO I.T.C.



LEGENDA

-  aree verdi sup.totale 6500mq
-  specie ad alto fusto n°24
-  specie a basso fusto, cespugli e piccoli arbusti n°20

POLO TECNICO PROFESSIONALE DI LUGO

IPS "STOPPA"

Via Baracca n°62 -LUGO-(RA)

PLANIMETRIA scala 1:500

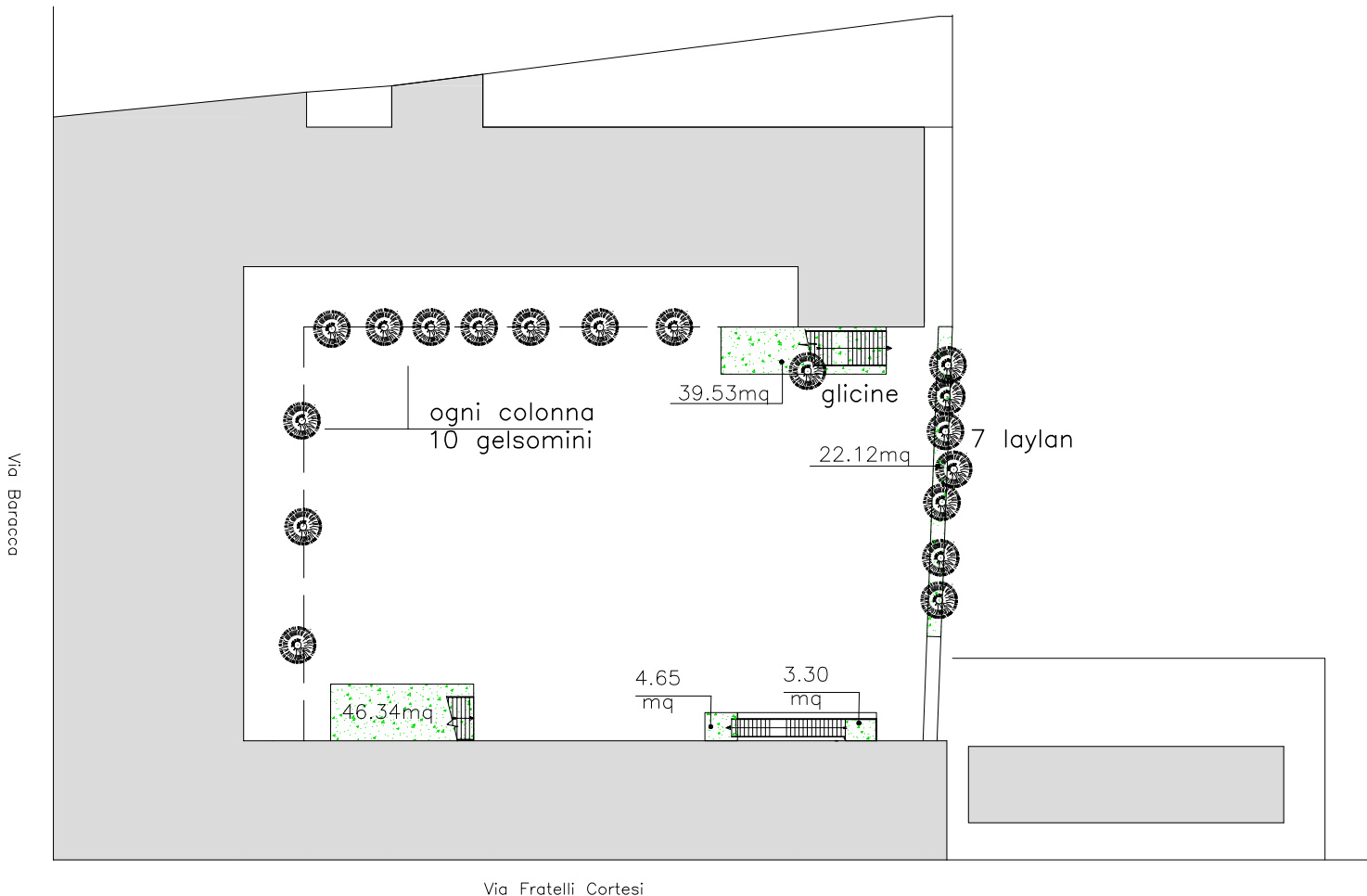
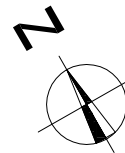

Via Fratelli Cortesi

LEGENDA

 aree verdi sup.totale 120mq

 specie ad alto fusto n°0

 specie a basso fusto, cespugli e piccoli arbusti n°90

POLO TECNICO PROFESSIONALE DI LUGO

IPSIA "MANFREDI"

Via Tellarini n°55 -LUGO-(RA)

PLANIMETRIA scala 1:500

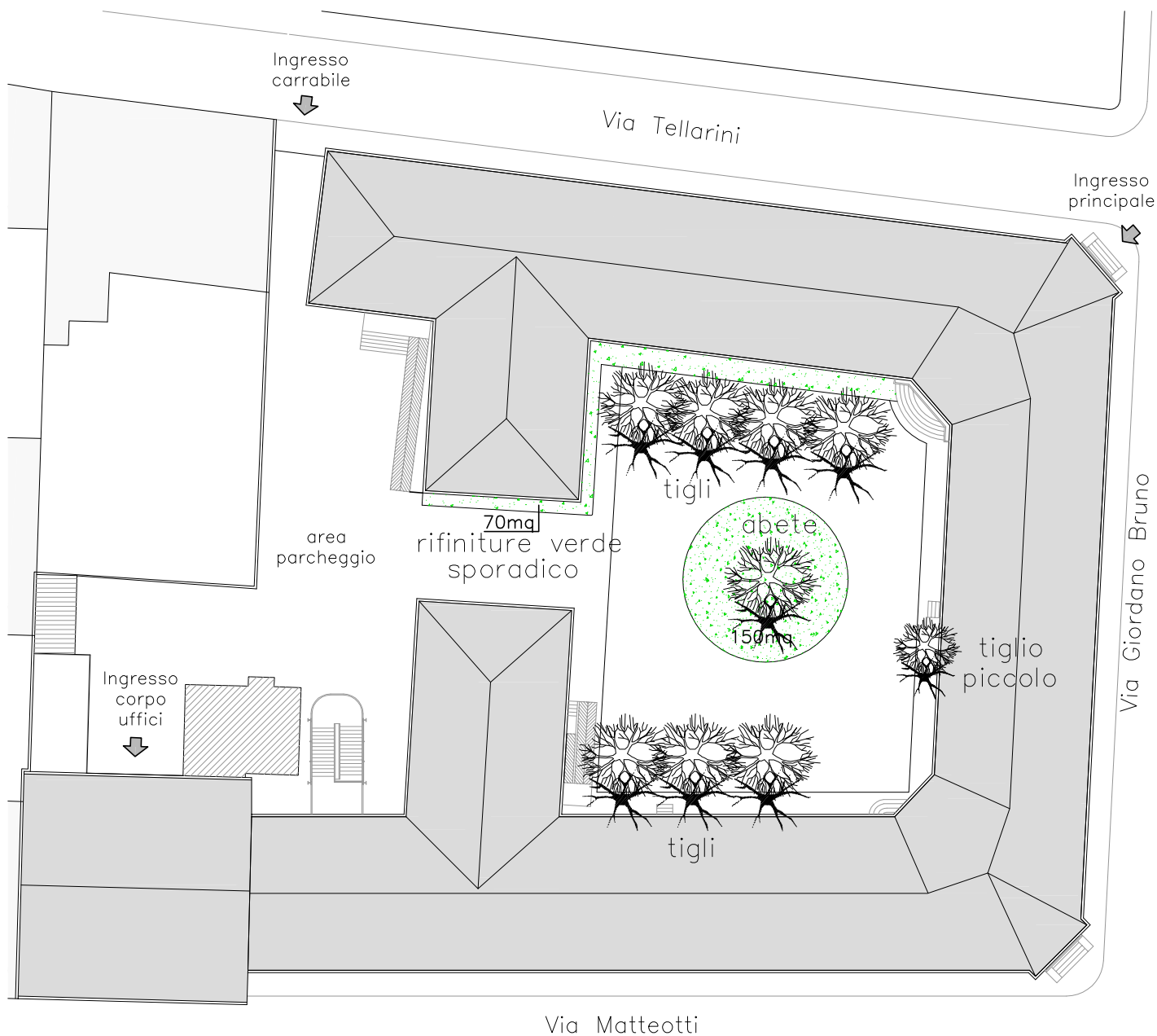

LEGENDA



aree verdi sup.totale 220mq



specie ad alto fusto n°9



specie a basso fusto,
cespugli e piccoli arbusti n°0

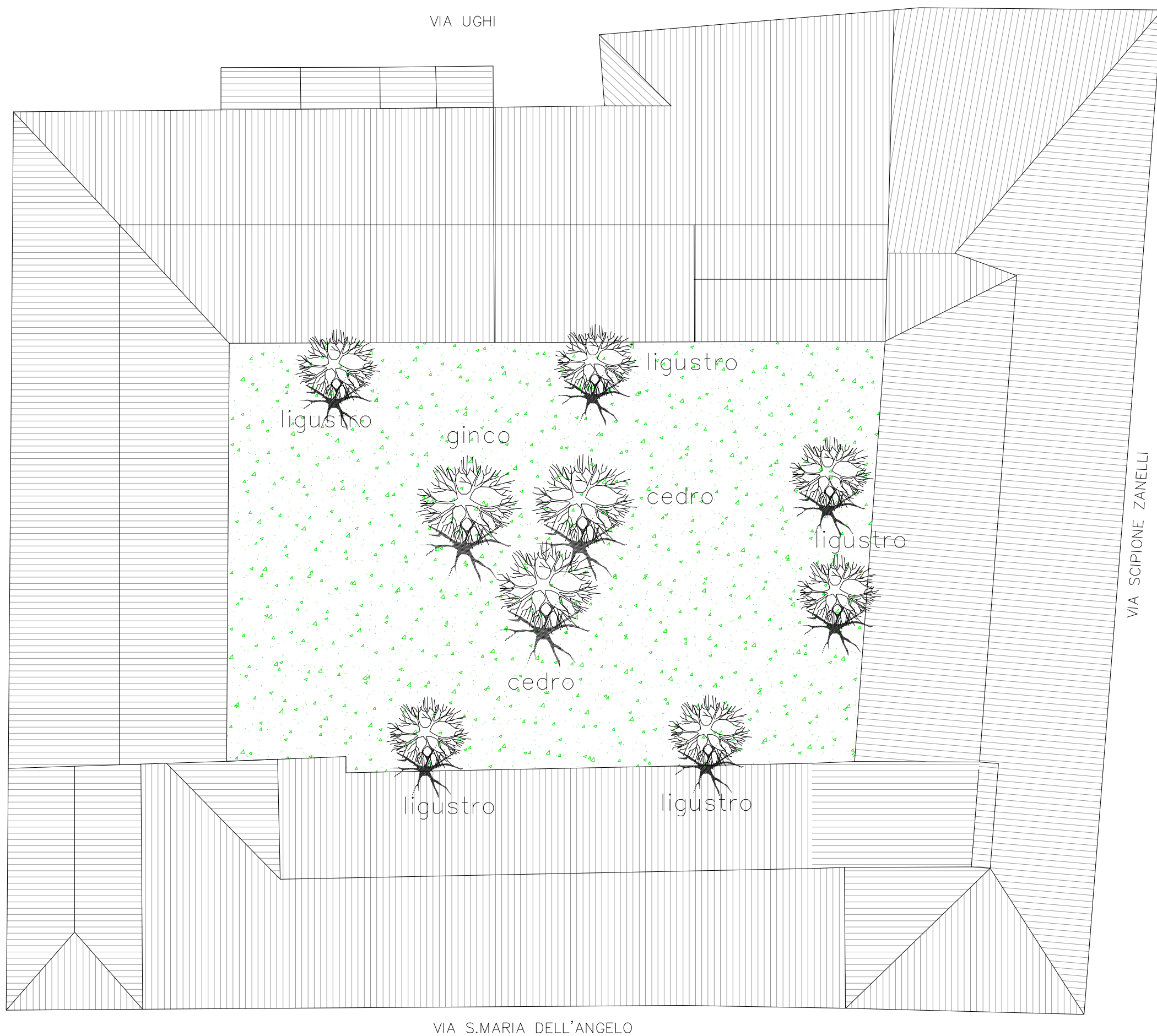
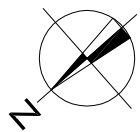

LEGENDA

 aree verdi sup.totale 980mq

 specie ad alto fusto n°9

 specie a basso fusto,
cespugli e piccoli arbusti n°0

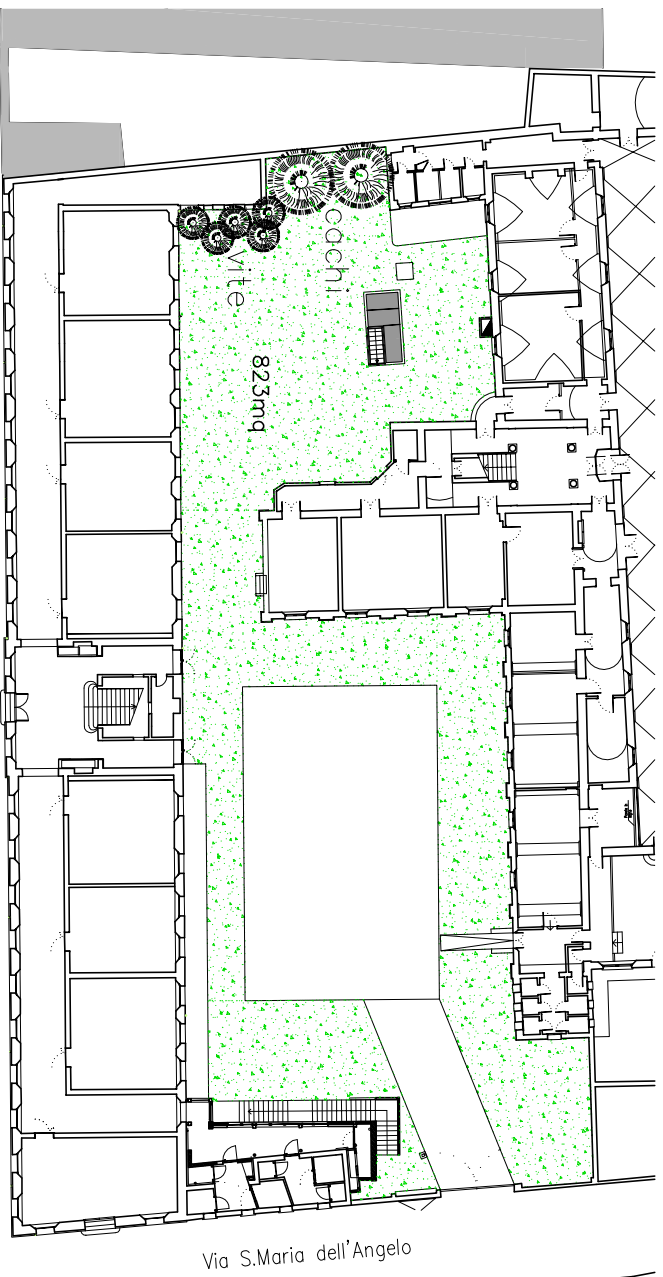

Via G. Pascoli

Via S.Maria dell'Angelo



Via Cof Prota

Via S.Maria dell'Angelo

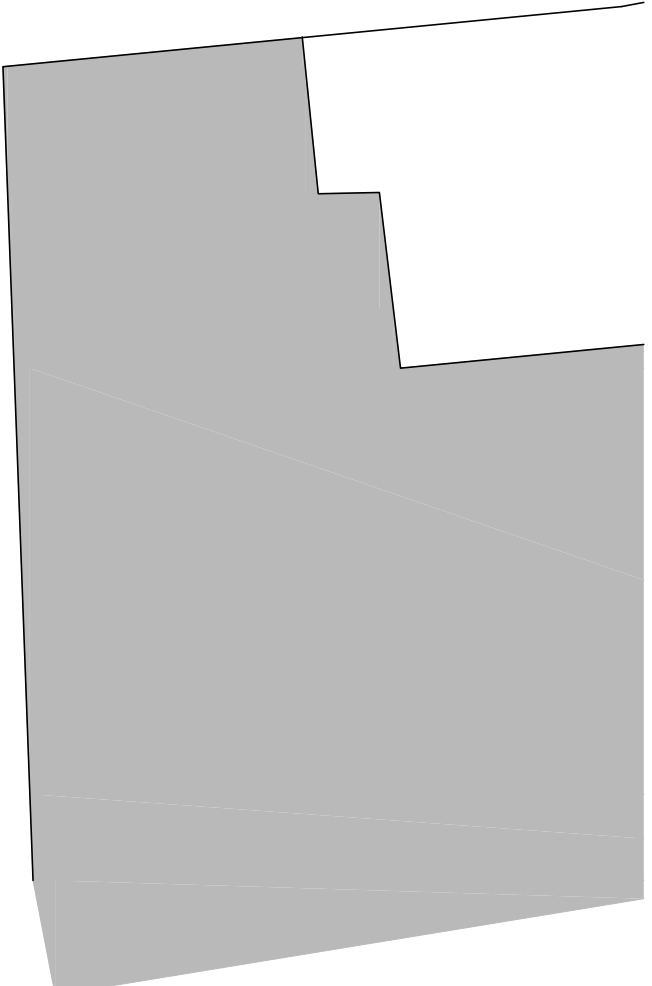

Largo del Portello

LEGENDA

 aree verdi sup.totale 2620mq

 specie ad alto fusto n°11

 specie a basso fusto, cespugli e piccoli arbusti n°10

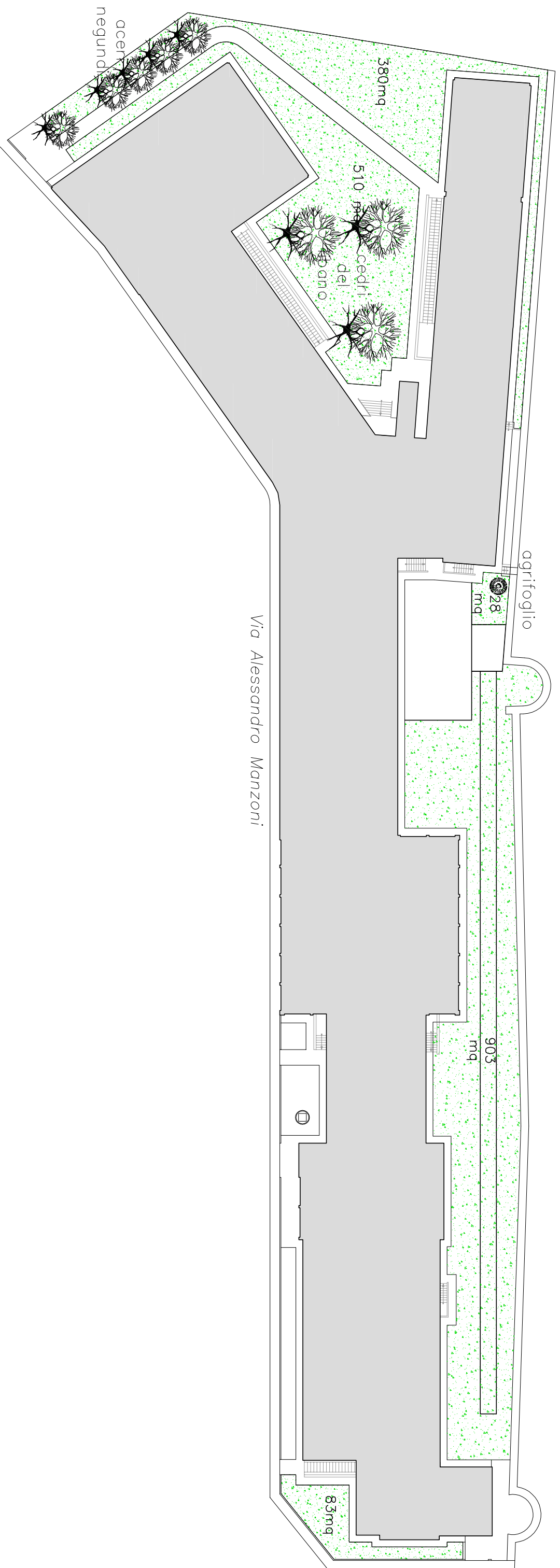
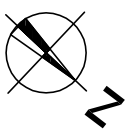

LEGENDA



 aree verdi sup.totale 1900mq

 specie ad alto fusto n°8

 specie a basso fusto,
cespugli e piccoli arbusti n°1



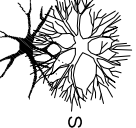

LEGENDA

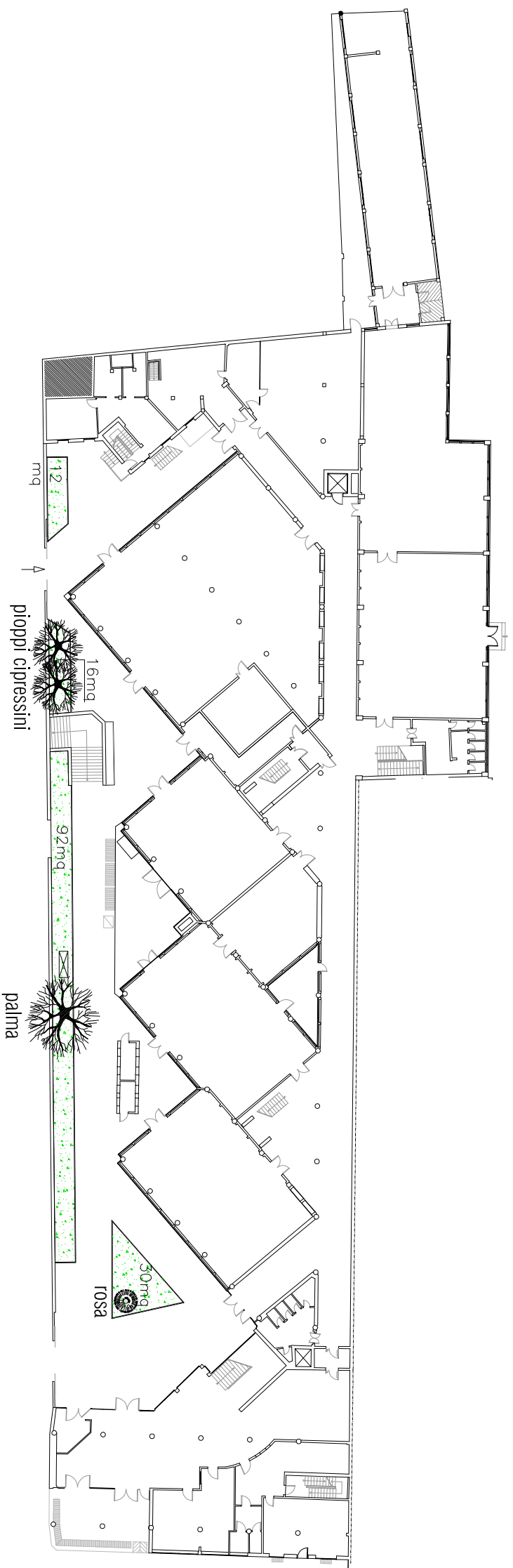
-  aree verdi sup.totale 5350mq
-  specie ad alto fusto n°21
-  specie a basso fusto, cespugli e piccoli arbusti n°80

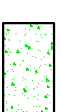

LEGENDA

 aree verdi sup.totale 150mq

 specie ad alto fusto n°3

 specie a basso fusto,
cespugli e piccoli arbusti n°1

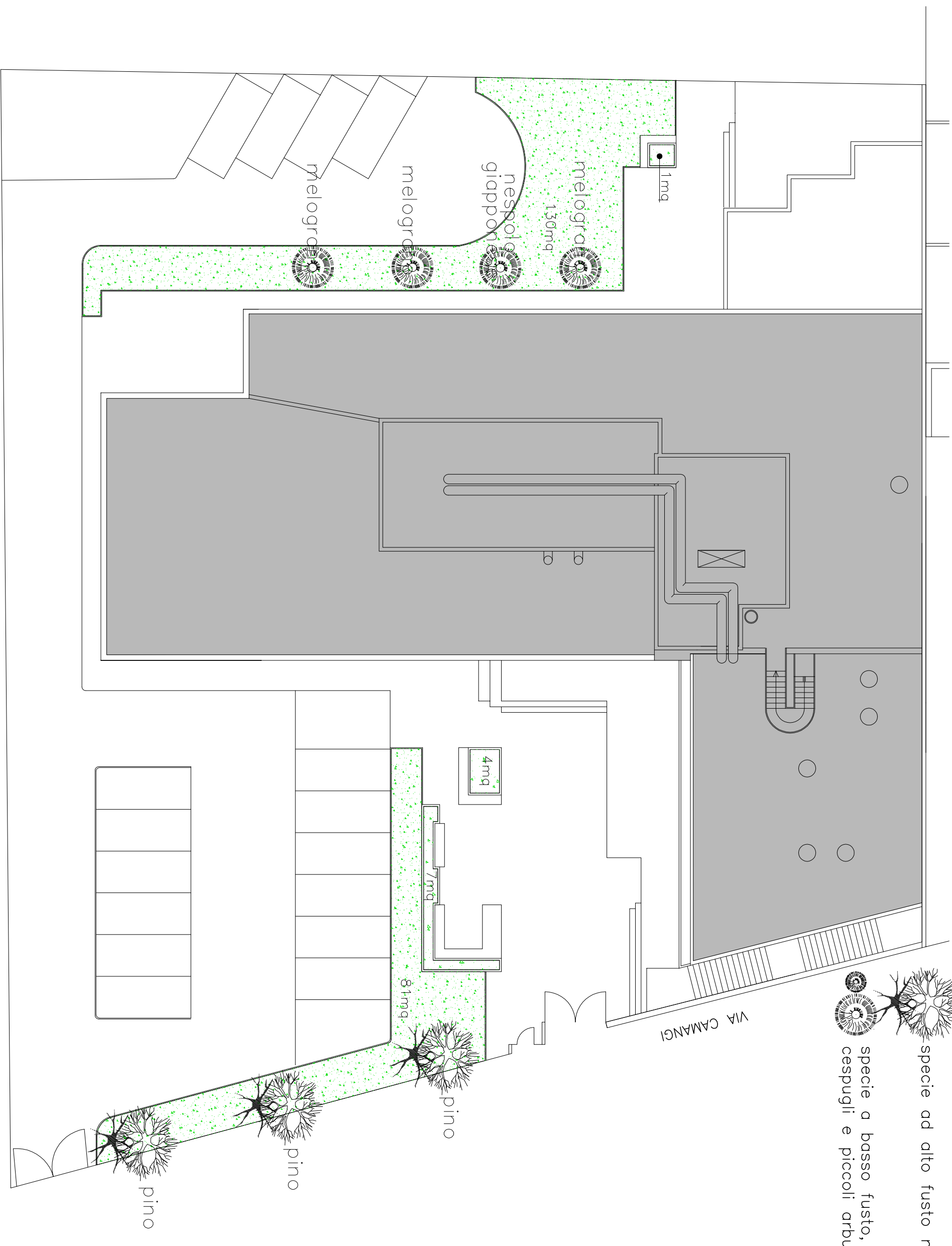

LEGENDA

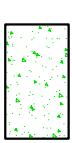
 aree verdi sup. totale 225mq

 specie ad alto fusto n°3

 specie a basso fusto, cespugli e piccoli arbusti n°4

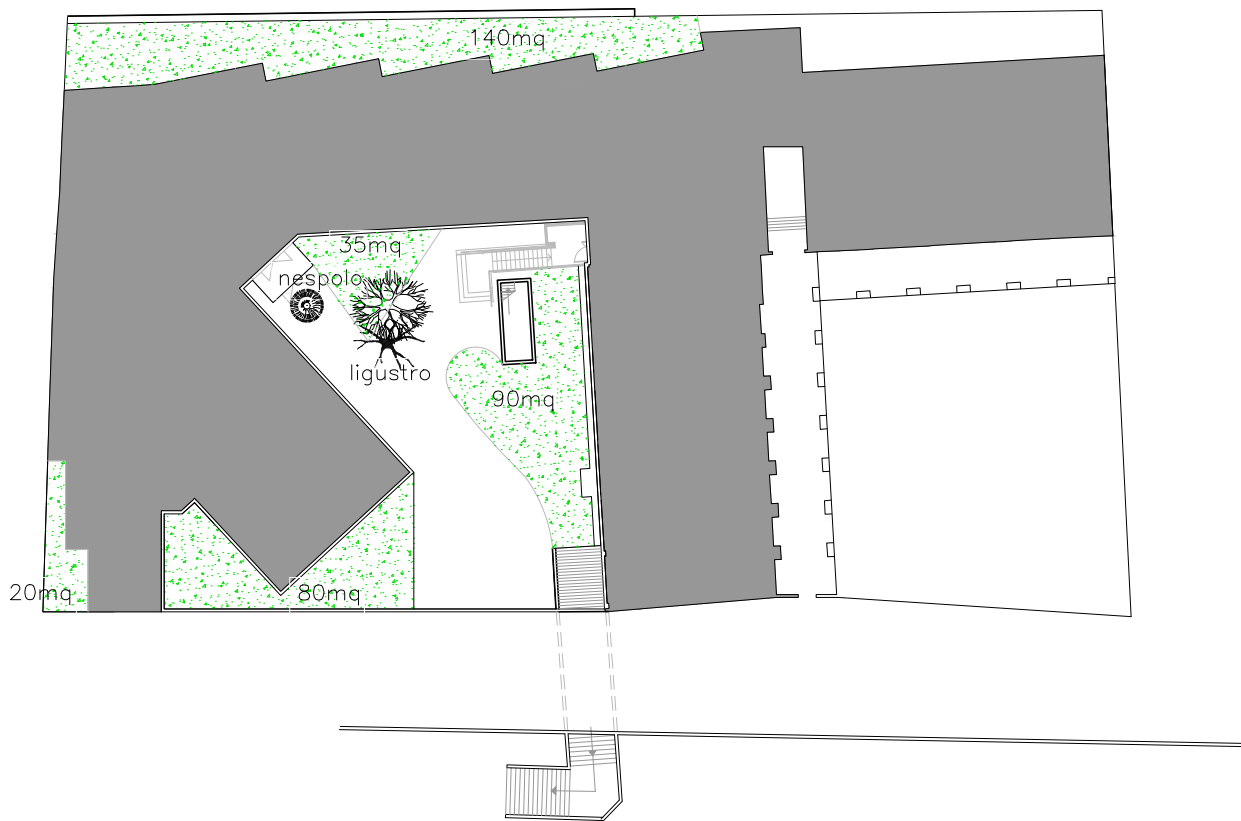
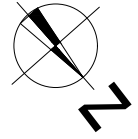

LEGENDA

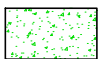

aree verdi sup.tot 345mq



specie ad alto fusto n°1

specie a basso fusto,
cespugli e piccoli arbusti n°1

ISTITUTO ALBERGHIERO STATALE "P. ARTUSI"
SEDE di Via Tarlombani, n°7 -RIOLO TERME - (RA)

PLANIMETRIA scala 1:500

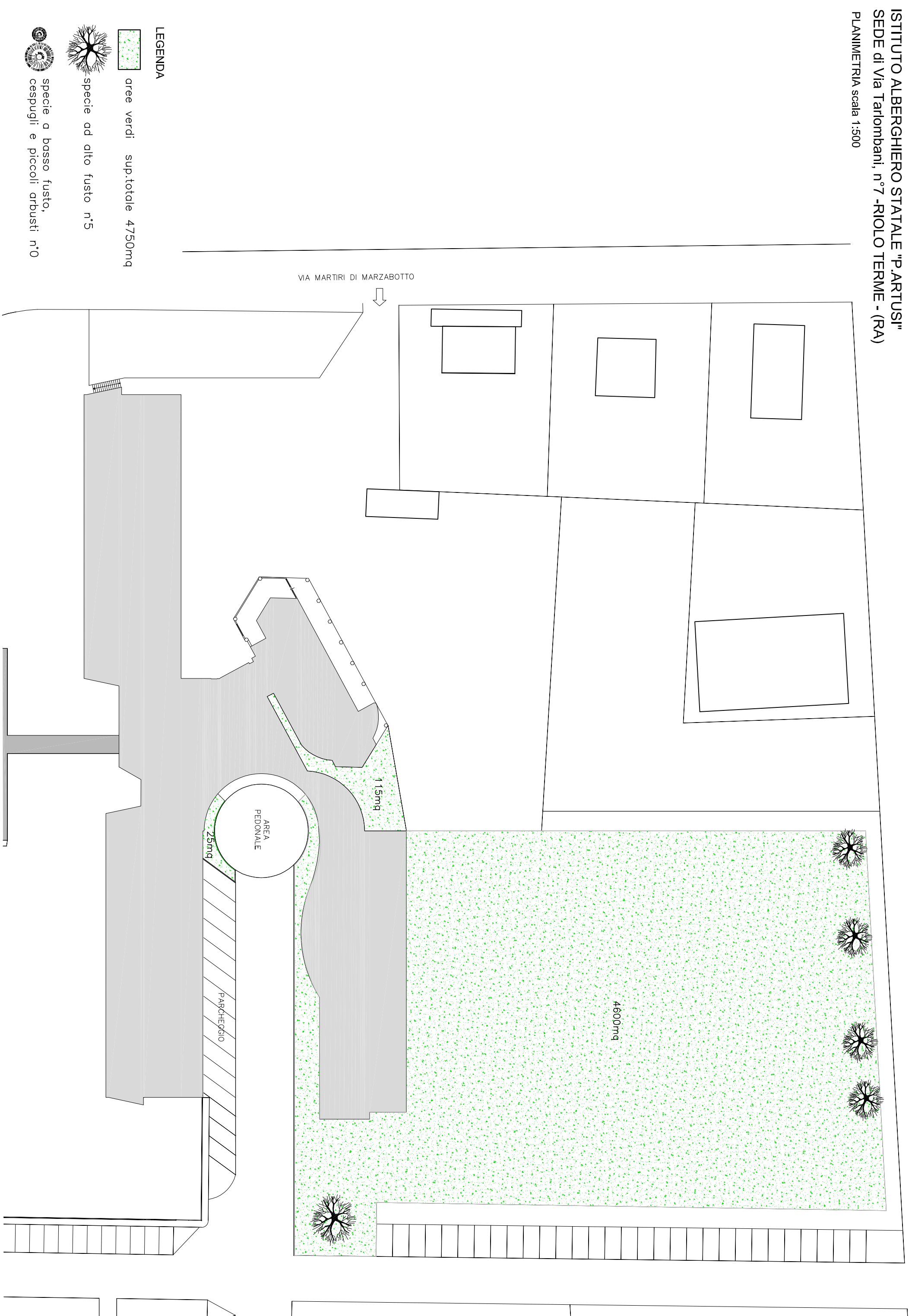

LEGENDA

aree verdi sup.totale 4750mq



specie ad alto fusto n°5



specie a basso fusto,
cespugli e piccoli arbusti n°0

